

XII CONGRESO NACIONAL Y II INTERNACIONAL DE SCELE

**ENFERMERÍA
CUIDADOS E
INNOVACIÓN**

5,6 Y 7 DE MAYO

2026

ALICANTE



MÁS INFORMACIÓN

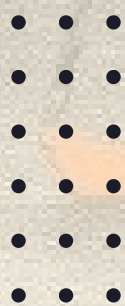

**XII CONGRESO NACIONAL Y
II INTERNACIONAL DE SCELE**

ENFERMERÍA CUIDADOS E INNOVACIÓN

5,6 Y 7 DE MAYO

2026

ALICANTE



The logos of GEYSECO and Universitat d'Alacant are located in the bottom left corner of the banner.

PROGRAMA

XII CONGRESO NACIONAL y II INTERNACIONAL de SCELE

INTRODUCCIÓN

La esencia de Enfermería es cuidar la salud de las personas y para cumplir este cometido se hace imprescindible la innovación constante. Se trata de evolucionar con la población y sus necesidades cambiantes, de actualizar conocimientos y de utilizar todas las oportunidades que nos brinda la ciencia y la tecnología para ofrecer mejores cuidados y más accesibles a toda la sociedad.

Las enfermeras clínicas desarrollamos nuestra labor en los hogares, en los hospitales, en el ejército, en las escuelas y en los centros de trabajo o empresas. Protegemos y promovemos la salud y acompañamos en la enfermedad, en la vulnerabilidad y en la dependencia, sobre todo dentro del sistema de salud. A lo largo del tiempo, el rol del profesional ha evolucionado significativamente, no solo en la atención directa al paciente, sino también en la implementación de prácticas basadas en la evidencia, el uso de tecnologías avanzadas y la promoción de la salud.

En este congreso se pretende abordar la importancia de los cuidados de enfermería en el contexto actual y cómo la innovación tecnológica y metodológica está impactando en la calidad de la atención, la autonomía profesional y los resultados en salud.

OBJETIVOS

- Mostrar las formas de cuidar del siglo XXI.
- Reflexionar sobre la innovación necesaria para atender los retos futuros.
- Explorar los principales avances e innovaciones aplicadas en el campo de la enfermería.
- Analizar la importancia de la formación continua del personal de enfermería en un entorno de constante transformación.
- Evaluar los beneficios y desafíos que conlleva la implementación de las tecnologías avanzadas en los cuidados de enfermería.

DIRIGIDO A:

- Profesionales de Enfermería y estudiantes de grado y postgrado de Enfermería.
- Otras ciencias afines a la sanidad.

MODALIDAD:

- Congreso híbrido (presencial y on-line)

ORGANIZA:



COLABORAN:



Colegio Oficial de Enfermería
de Alicante

CO-PATROCINADO POR:



**Consejo General de Colegios Oficiales
de Enfermería de España**

XII CONGRESO NACIONAL Y II INTERNACIONAL DE SCELE

ENFERMERÍA CUIDADOS E INNOVACIÓN

5,6 Y 7 DE MAYO

2026

ALICANTE

GEYSECO  Universitat d'Alacant
Universidad de Alicante



SOCIEDAD CIENTÍFICA ESPAÑOLA DE ENFERMERÍA. SCELE. <https://scele.org/>

INFORMACIÓN IMPORTANTE:

COMUNICACIONES

Las normas para presentar resúmenes de comunicaciones orales y posters pueden consultarse en la página: www.scele.org

El envío de comunicaciones científicas se realizará a través de la página web del congreso

FECHAS PARA LAS COMUNICACIONES	
Presentación de resúmenes:	FINALIZADO
Respuesta de aceptación o denegación del Comité Científico:	FINALIZADO
Envío de presentaciones en formato electrónico:	Hasta el 12/04/2026.

¡IMPORTANTE!: Para poder presentar la comunicación oral o póster durante el congreso, se requiere que, al menos, el/la autor/a que presentará el trabajo esté inscrito previamente.

III CONVOCATORIA DE PREMIOS SCELE TRABAJO FIN DE GRADO (TFG) Y TRABAJO FIN DE MÁSTER (TFM) O FIN DE ESPECIALIDAD:

Las bases y requisitos para optar a los premios SCELE pueden consultarse en <https://congresoscele.es/premiosIIIedicion>

El envío de los trabajos candidatos a los premios se realizará a través de la Secretaría Científica del Congreso: secretariacientifica@scele.org

FECHAS PARA OPTAR A LOS III PREMIOS SCELE	
Presentación de trabajos:	FINALIZADO
Respuesta del Comité Científico con su decisión:	FINALIZADO
Entrega de los premios durante el congreso:	7/05/2026.

INSCRIPCIONES AL CONGRESO:

Las inscripciones se realizan a través del enlace a la web del congreso

XII CONGRESO NACIONAL Y II INTERNACIONAL DE SCELE

5,6 Y 7 DE MAYO

2026

ENFERMERÍA CUIDADOS E INNOVACIÓN

ALICANTE

GEYSECO

Universitat d'Alicant
Universidad de Alicante



SOCIEDAD CIENTÍFICA ESPAÑOLA DE ENFERMERÍA. SCELE. <https://scele.org/>

PRECIOS DE INSCRIPCIÓN	CONGRESO		TALLER C. EXTRACORPÓREA Y PERFUSIÓN.	TALLER INTELIGENCIA ARTIFICIAL
	Presencial*	On line	On line	Híbrido
SOCIAS/ OS DE SCELE	BECADAS/OS			
NO SOCIAS/OS DE SCELE	80€	40€	20€	20€
ESTUDIANTES DE GRADO DE ENFERMERÍA	40€	40€	20€	20€
 INSCRITOS EN EL PROGRAMA ALUMNI DE LA UA. EN VIRTUD DEL CONVENIO UA-SCELE	70€	40€	20€	20€

*La inscripción presencial al Congreso incluye:

- Café los días del congreso.
- Visita Turística al Centro Histórico de Alicante
- Visita a la exposición de pintura **CuidARTE**
- Vino de honor el día 5 de mayo, en la sede del Congreso.
- Fiesta de celebración del 25 aniversario de SCELE el 7 de mayo

El horario del programa es el peninsular español.

Las actividades del programa científico permanecerán en la web de SCELE.

COLABORAN:

- Universidad de Alicante. Facultad de Ciencias de la salud. Delegación de estudiantes. Sede Ciudad de Alicante.
- Ilustre Colegio Oficial de Enfermería de Alicante.
- Consejo de Colegios de Enfermeras y Enfermeros de la Comunidad Valenciana (CECOVA)
- Consejo General de Colegios Oficiales de Enfermería de España.

XII CONGRESO NACIONAL Y II INTERNACIONAL DE SCELE

ENFERMERÍA CUIDADOS E INNOVACIÓN

5,6 Y 7 DE MAYO

2026

ALICANTE



GEYSECO



Universitat d'Alacant
Universidad de Alicante



SOCIEDAD CIENTÍFICA ESPAÑOLA DE ENFERMERÍA. SCELE. <https://scele.org/>

PROGRAMA PRELIMINAR DEL CONGRESO

DÍA 5 DE MAYO DE 2026 MAÑANA

TALLERES PRECONGRESUALES

9:30h a 11:00h.

INTELIGENCIA ARTIFICIAL Y CUIDADOS.

Taller híbrido (presencial y on line)

Se aconseja a los asistentes presenciales llevar un portátil.

Ponente 1: Profesor Francisco Javier Ferrández Pastor.
Departamento de Tecnología informática y computación. Grupo
TYS de investigación. Universidad de Alicante

Ponente 2: Profesor Manuel Platero Horcajadas. Grupo TYS de
investigación. Universidad de Alicante

11:00h a 12:30h.

ENFERMERÍA DE PRÁCTICA AVANZADA EN CIRCULACIÓN EXTRACORPÓREA Y PERFUSIÓN. Taller on line

Ponente: Dña. Lorena Carballo Rodríguez. Enfermera
Perfusionista

Tema: Perfusión: cómo formarse en esta práctica avanzada.
Casos clínicos con circuitos de circulación extracorpórea y
ECMOS.

Moderadora: Dra. Dña. Eva García Perea (directora Máster de
PA en CEC y Perfusión UAM)

VISITA EXPOSICIÓN DE PINTURA*

CuidARTE

*Estará disponible
durante las tres
mañanas del congreso

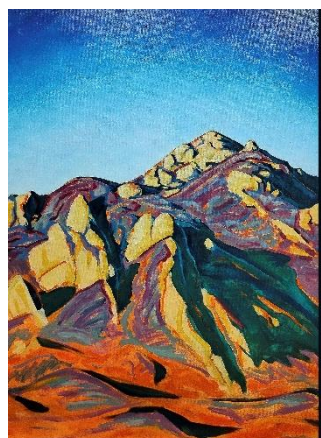

GEGANTS DORMINT, RETRATS PINTURAS DE JAU MIRA

Martes 5 de mayo- Lunes 11 de mayo de 2026
Inauguración: martes 5 de mayo a las 20:00 hora
Saïa Miguel Hernández

Universitat d'Alacant
Universidad de Alicante



Sede Universitaria Ciudad de Alicante
C/ Ramón y Cajal, 6. 03003 Alicante - Tel: 965 316 511 Fax: 965 14 5 926
E-mail: Seu.Alicante@uca.es - <http://web.uca.es/centros/cele>



**XII CONGRESO NACIONAL Y
II INTERNACIONAL DE SCELE**

5,6 Y 7 DE MAYO

2026

ENFERMERÍA CUIDADOS E INNOVACIÓN

ALICANTE

 GEYSECO  Universitat d'Alicant
Universitat de Alicante



SOCIEDAD CIENTÍFICA ESPAÑOLA DE ENFERMERÍA. SCELE. <https://scele.org/>

DÍA 5 DE MAYO DE 2026 TARDE

16:00 a 16:30 h.

MESA INAUGURAL DE AUTORIDADES

Prof. Amparo Navarro Faure. Rectora de la UA.

Prof. Jorge Olcina Cantos. Director de la Sede de la UA Ciudad de Alicante.

Prof. Rocío Julia Sanchis. Decana Facultad Ciencias de la Salud. UA.

Dña. Montserrat Angulo Perea. Presidenta del Colegio Oficial de Enfermería.

Don José Rafael Pascual Llópis. Alcalde de San Vicente del Raspeig.

Don Luís Barcala Sierra. Alcalde de Alicante.

Dra. Dña. Loreto Maciá Soler. Presidenta de SCELE.

16:30 h. a 17h.

CONFERENCIA INAUGURAL

Título ponencia: La salud mental como indicador de salud democrática: clima, desigualdad e incertidumbre geopolítica.

Ponente: Dra. Dña. Rocío Juliá Sanchís

Moderadora: Dña. Lucía Santonja Ayuso. Integrante del CC

**XII CONGRESO NACIONAL Y
II INTERNACIONAL DE SCELE**

5,6 Y 7 DE MAYO

2026

ENFERMERÍA CUIDADOS E INNOVACIÓN

ALICANTE

 GEYSECO  Universitat d'Alacant
Universitat de Alicante



SOCIEDAD CIENTÍFICA ESPAÑOLA DE ENFERMERÍA. SCELE. <https://scele.org/>

**17:00 a 18:30 h. PRIMERA MESA REDONDA: ENFERMERÍA EN ENTORNOS
ADVERSOS: INNOVACIÓN EN CUIDADOS**

Ponente 1: Don Rodrigo Santos Gómez. Mando de Operaciones Especiales. Capitán Enfermero especialista en urgencias y emergencias en zona de operaciones

Título ponencia: “La muerte de la Golden Hour: de Oriente Medio a la guerra en Ucrania”.

Ponente 2: Don Jorge Cereza Plaza. Capitán Enfermero Especialista en Urgencias y Emergencias en Operaciones BIEM IV – Sanidad. UME

Título ponencia: Enfermería en ambientes hostiles. Unidad Militar de Emergencias

Ponente 3: Dña. Elena Gómez del Pulgar. Enfermera del Grupo Especial de Rescate en Altura (GERA) de SUMMA. Madrid

Título ponencia: Enfermería del SUMMA 112 en el GERA.

Moderadora: Dña. Rosa Aguilera Martínez. Integrante del C. Científico

18:30 a 20:00 h. MESAS DE COMUNICACIONES CIENTÍFICAS

Moderadores: Dña. Ester Santoro Sánchez, Integrante del C. Científico y Don José Manuel Hernández Abril, Integrante del C. Organizador.

20:00 h. VINO DE HONOR DE BIENVENIDA

XII CONGRESO NACIONAL Y II INTERNACIONAL DE SCELE

ENFERMERÍA CUIDADOS E INNOVACIÓN

5,6 Y 7 DE MAYO

2026

ALICANTE

GEYSECO  Universitat d'Alacant
Universidad de Alicante



SOCIEDAD CIENTÍFICA ESPAÑOLA DE ENFERMERÍA. SCELE. <https://scele.org/>

DÍA 6 DE MAYO DE 2026 MAÑANA

VISITA TURÍSTICA A LA CIUDAD DE ALICANTE

DÍA 6 DE MAYO DE 2026 TARDE

16:00 a 17:30 h.

MESA REDONDA: DIFERENTES NECESIDADES DE CUIDADOS EN EL SIGLO XXI

Ponente 1. Dra. Dña. Edith Periañez López. Egresada de la Universidad Autónoma de Nuevo León (México). Fundadora y autora conceptual de SPED Enfermería, plataforma digital para la gestión de servicios de enfermería en el hogar.

Participación Online

Título ponencia: Perspectivas de la enfermería domiciliaria en México

Ponente 2. Dra. Dña. Giulia Accardi. Università di Palermo. Investigación en estrategias de estilo de vida para la prevención de enfermedades y la longevidad saludable.

Título ponencia: Estados de salud población centenaria y supercentenaria

Ponente 3. Don Eduardo Penalva Hortal

Ponencia conjunta del equipo de enfermería del Hospital de Torrevieja compuesto por: D. Francisco Javier López Solís, D. Ángel Navarrete Navarro, Dña. Esther Mateo Riera, Dña. María Méndez Esquer y Don Eduardo Penalva Hortal

Título ponencia: La gestión de calidad como mejora de los cuidados

Moderadora: Dra. Dña. Ana Lucía Noreña-Peña. U. Alicante

17:30 a 20:00 h.

MESAS DE COMUNICACIONES CIENTÍFICAS

Moderadores: Dra. Dña. Águeda Cervera Gasch. U. Jaume I. y Don Rodrigo Santos Gómez. Integrantes del C. Científico.

XII CONGRESO NACIONAL Y II INTERNACIONAL DE SCELE

ENFERMERÍA CUIDADOS E INNOVACIÓN

5,6 Y 7 DE MAYO

2026

ALICANTE



GEYSECO



Universitat d'Alicant
Universidad de Alicante



SOCIEDAD CIENTÍFICA ESPAÑOLA DE ENFERMERÍA. SCELE. <https://scele.org/>

DÍA 7 DE MAYO DE 2026 MAÑANA

9:30 a 13:00 h.

MESAS DE COMUNICACIONES CIENTÍFICAS

9:30 a 11:30h

Moderadores: Dra. Dña. Azucena Pedraz Marcos, integrante del C. Organizador y Don Álvaro Orihuel Pérez-Klett, integrante del C. Científico

11:30 a 13 h.

Moderadores: Dra. Dña. Eva García Perea, integrante del C. Organizador y Cristina Is Rufete, integrante del C. Científico

DÍA 7 DE MAYO DE 2026 TARDE

16:00 a 17:30 h.

TERCERA MESA REDONDA. ENFERMERÍA: LAS NUEVAS GENERACIONES.

Ponente 1. Dña. Laura Boj. Enfermera egresada de la U.A.

Título ponencia: “Cuidar en la era digital: de la intuición a los datos”

Ponente 2. Dña. María Gallego Lucas. Enfermera egresada de la U.A.M.

Título ponencia: DESAFIANDO EL SILENCIO DEL DOLOR: una revisión narrativa sobre el manejo del dolor en niños con TEA y trastornos de la comunicación, tecnologías emergentes y su integración en la atención de enfermería

Ponente 3. Dña. Marina Bravo Galiana. Estudiante de cuarto curso de enfermería de la UA

Título ponencia: Uso de la tecnología por enfermería para el diagnóstico de salud.

Moderadora: Dña. Carmen Lara Sánchez. Enfermera SAMU provincia de Alicante. Integrante del C.Organizador

17:30 a 18:30 h.

MESAS DE COMUNICACIONES CIENTÍFICAS Y III PREMIOS SCELE

Moderadores: Dña. Cristina Is Rufete y Dra. Concha Carratalá Munuera. Integrantes del CC

**XII CONGRESO NACIONAL Y
II INTERNACIONAL DE SCELE**

5,6 Y 7 DE MAYO

2026

ALICANTE

ENFERMERÍA CUIDADOS E INNOVACIÓN

 **GEYSECO**  **Universitat d'Alacant**
Universitat de Alicante



SOCIEDAD CIENTÍFICA ESPAÑOLA DE ENFERMERÍA. SCELE. <https://scele.org/>

**18:30 a 20:00 h. MESA DE CLAUSURA: CONCLUSIONES DEL CONGRESO,
ENTREGA DE PREMIOS Y CELEBRACIÓN DEL 25
ANIVERSARIO DE SCELE.**

Dña. Emília Ramis Ortega. Presidenta del Comité Científico.

Don Nicanor Aniorte Hernández. Presidente del Comité Organizador.

Dr. Juan José Tirado Darder. Presidente del CECOVA.

Prof. Carmen Solano Ruiz. Directora del Departamento de Enfermería de la Universidad de Alicante.

Dra. Dña. Ana Laguna Pérez.

Dra. Dña. Loreto Maciá Soler. Presidenta SCELE

ENTREGA DE PREMIOS

III CONVOCATORIA DE PREMIOS SCELE 2026

Mejor Trabajo Fin de Grado (TFG)

Mejor Trabajo Fin de Máster (TFM) o Mejor Trabajo Fin de Especialidad

PREMIOS A LAS MEJORES COMUNICACIONES DEL CONGRESO

Mejor Trabajo de Investigación

Mejor Proyecto de Investigación.

Mejor Caso clínico.

CELEBRACIÓN DEL 25 ANIVERSARIO DE SCELE

Conferencia conmemorativa del 25 aniversario de SCELE

Ponente: Dra. Dña. Concepción Carratalá Munuera.

Catedrática de Universidad, Vicedecana del Grado de Enfermería y directora del Master de Investigación en Atención Primaria en la Universidad Miguel Hernández.

Socia fundadora y presidenta de SCELE desde 2005 a 2025

Reconocimiento a los socios y cargos históricos.

Mantenedores del acto. Dña. Emilia Ramis y D. Nicanor Aniorte

20,00 h.

VINO DE HONOR DEL 25 ANIVERSARIO DE SCELE en el Club de Regatas

**XII CONGRESO NACIONAL Y
II INTERNACIONAL DE SCELE**

5,6 Y 7 DE MAYO

2026

ALICANTE

ENFERMERÍA CUIDADOS E INNOVACIÓN

 **GEYSECO**  **Universitat d'Alacant**
Universidad de Alicante



SOCIEDAD CIENTÍFICA ESPAÑOLA DE ENFERMERÍA. SCELE. <https://scele.org/>

JUNTA DIRECTIVA DE SCELE:

Presidencia:	Dra. Dña. M. Loreto Maciá Soler.
Vicepresidencia primera:	D. Nicanor Aniorte Hernández
Vicepresidencia segunda:	Dña. Emilia Ramis Ortega
Secretario:	Dr. D. Francisco Escandell Rico
Tesorero:	D. José Manuel Hernández Abril
V. de Publicaciones y R. Institucionales:	Dra. Dña. Azucena Pedraz Marcos
Vocalía territorial de Madrid:	Dra. Dña. Eva García Perea
Vocalías de Docencia e Investigación:	Dña. Rosa Aguilera Martínez
	D. Rodrigo Santos Gómez
	Dña. Ester Santoro Sánchez

PRESIDENTA DEL CONGRESO:

Dra. Dña. M. Loreto Maciá Soler.

COMITÉ CIENTÍFICO

Presidencia:

Dña. Emilia Ramis Ortega

Secretaría Científica:

Dña. Rosa Aguilera Martínez

D. Rodrigo Santos Gómez

Dña. Ester Santoro Sánchez

Vocales:

Dra. Dña. Concepción Carratalá Munuera

Dr. D. Víctor M. González Chordá

Dra. Dña. Nuria Fabrellas Padres

Dra. D^a Águeda Cervera Gach

D. David Luna Aleixos

D. Álvaro Orihuel Pérez-Klett

Dña. Cristina Is Rufete

Dña. Lucía Santonja Ayuso

COMITÉ ORGANIZADOR

Presidencia:

D. Nicanor Aniorte Hernández

Secretaría:

Dr. D. Francisco Escandell Rico

Tesorería:

D. José Manuel Hernández Abril

Vocales.

Dra. Dña. Eva García Perea

Dra. Dña. Azucena Pedraz Marcos

Dña. Carmen Lara Sánchez

Dña. Lucía Pérez Rodríguez

D. Manuel Platero Horcajadas.

Dña. Lucía Pérez Fernández.

Dr. D. Víctor Pérez Cantó